

Παραγγελίες πελατών. Περιλαμβάνει την πλήρη παρακολούθηση των προσφορών, των παραγγελιών, την πολλαπλή κατηγοριοποίηση των, την αυτόματη ενημέρωση του status αλλά και της ιστορίας των παραγγελιών. Υποστηρίζονται πλήρως διαδικασίες ολικής ή/και επιλεκτικής ακύρωσης των παραγγελιών, δυναμικών & αυτομάτων προτάσεων συλλογής, εγκρίσεων αποστολών, ολοκλήρωσης της συλλογής (picking & packing), διαδικασίες ποιοτικού ελέγχου, παραδόσεων, έκδοσης picking lists, αυτόματου μετασχηματισμού σε παραστατικά πώλησης κλπ. Πλήρης υποστήριξη barcode.

Διαχείριση Προμηθευτών–Αγορές. Περιλαμβάνει την συντήρηση και εκτεταμένη παραμετροποίηση του υποσυστήματος προμηθευτών και πιστωτών, την κωδικοποίηση των συναλλαγών (σειρές, τύποι παραστατικών, τύποι αποδείξεων), τις διαδικασίες παραμετρικού ορισμού των παραστατικών, την ανάλυση ηλικίας υπολοίπων (fi-fo, open items), την πιστωτική πολιτική. Περιλαμβάνονται πλήρες σύστημα κοστολόγησης εισαγωγών (φάκελος εισαγωγής) με επιμερισμό των δαπανών, αντιστοίχιση πληρωμών προμηθευτών, διαδικασίες μετασχηματισμού παραστατικών και πλήρη σειρά παραμετρικών εκτυπώσεων.

Παραγγελίες αγορών. Περιλαμβάνει πλήρη παρακολούθηση των προσφορών και παραγγελιών, τις κατηγοριοποιήσεις των, την αυτόματη ενημέρωση του status και της ιστορίας των. Υποστηρίζονται διαδικασίες ολικής ή επιλεκτικής ακύρωσης, σύστημα εγκεκριμένων αγοραστών, πλήρες εγκριτικό σύστημα, διαδικασίες ποιοτικού ελέγχου, παραλαβών, μετασχηματισμοί σε παραστατικά αγοράς και πλήρης υποστήριξη barcodes και τιμοκαταλόγων αγορών.

Γενική & Αναλυτική Λογιστική, Κέντρα κόστους. Υποστήριξη λογιστικού σχεδίου Γενικής ή/και Αναλυτικής Λογιστικής απεριόριστων βαθμίδων, πολλαπλών ημερολογίων, κωδικοποίησης των κινήσεων, λογαριασμών συγκέντρωσης, εξωλογιστικών κέντρων κόστους και εσόδων. Υποστήριξη σεναρίων κατανομής, σεναρίων αναμερισμού (cost reallocation), αυτόματης εισαγωγής άρθρων από Excel. Αυτόματη παραγωγή περιοδικής δήλωσης ΦΠΑ, συγκεντρωτικής κατάστασης τιμολογίων, υποβολής ισοζυγίων, σύστημα προϋπολογισμών (αναθεωρήσεις, αποκλίσεις κλπ) έκδοσης ισολογισμού, δήλωσης Intrastat και βιβλίου εσόδων εξόδων. Υποστήριξη Ελληνικών και Διεθνών Λογιστικών Προτύπων. Υπολογισμός χρηματοοικονομικών δεικτών (π.χ. Χρηματοοικονομικής μόχλευσης, Περιουσιακής διάρθρωσης, Ρευστότητας, Απόδοσης, Δραστηριότητας κλπ.)

Ταμειακή Διαχείριση. Κωδικοποίηση τύπων, θέσεων και λογαριασμών των αξιογράφων και των τύπων των αποδείξεων. Συντήρηση των αξιογράφων με πλήρη ιστορικότητα. Αυτοματοποιημένη διαχείριση των πινακίων (μμεταβιβάσεις, εξοφλήσεις, καταθέσεις κλπ). Πλήρης σειρά παραμετρικών εκτυπώσεων (Χαρτοφυλάκια, Ληξιάρια, Cash Flow, κλπ).

Πάγια. Αναλυτική κατηγοριοποίηση των παγίων (εγκαταστάσεις, τμήματα, γραφεία, υπεύθυνοι, κατηγορίες και τύποι). Υποστήριξη τύπων απόσβεσης, αυτόματη δημιουργία κινήσεων απόσβεσης και άλλων κινήσεων (π.χ. πώληση). Γραφική αναπαράσταση και μεταφορά των παγίων σε εγκαταστάσεις, τμήματα και γραφεία. Ενσωμάτωση παγίου μέσα σε πάγιο. Πλήρης σειρά παραμετρικών εκτυπώσεων.

Λιανική (Retail) Ενσωματωμένο σύστημα έκδοσης αποδείξεων λιανικής πώλησης και επιστροφών λιανικής με πλήρη υποστήριξη barcodes. Πρόσθετη συντήρηση στοιχείων πελατών λιανικής (marketing), με ιστορική καταγραφή των κινήσεων. Έκδοση τιμολογίων με αυτόματη εφαρμογή της εταιρικής πολιτικής και παρακολούθηση του ταμείου (μετρητά, κάρτες) και των δαπανών των καταστημάτων. Υποστήριξη προκαταβολών και δωροεπιταγών, καθώς και πολιτικών πόντων, bonus κλπ.

Import Manager Υποσύστημα αυτόματης εισαγωγής εξωτερικών δεδομένων (π.χ. στοιχεία ειδών, πελατών, προμηθευτών, αλλά και κινήσεων αποθήκης, μαζική φωτογραφιών κ.α.) ανά αρχείο, φύλλο εργασίας ή/και γραμμή ανάλογα με τον τύπο του αρχείου. Το υποσύστημα Import Manager ενημερώνει το Thesis ERP με δεδομένα που τροφοδοτούνται από οποιαδήποτε εξωτερικό σύστημα σε γνωστές μορφές.

Thesis BI (viewer). Δυναμικό online σύστημα διαχείρισης της επιχειρηματικής πληροφορίας. Περιέχει ευρεία λίστα από παραμετρικά οριζόμενες επιχειρηματικές έννοιες με απεριόριστες δυνατότητες προσωπικής διαμόρφωσης (layouts, δυναμικούς αθροιστές κλπ.), δυνατότητα να εμφανίζονται χάρτες ή τμήματα χαρτών, μέσα σε μια εκτύπωση, απεικόνιση δεικτών σε χάρτες, εκτεταμένη εφαρμογή των Dashboards, της τεχνολογίας Pivot Tables, των γραφημάτων Tree Maps, προγράμματα δημιουργίας διαγραμμάτων, map layers και interactive εικόνων, αυτόματες ειδοποιήσεις (alerts), κ.α.

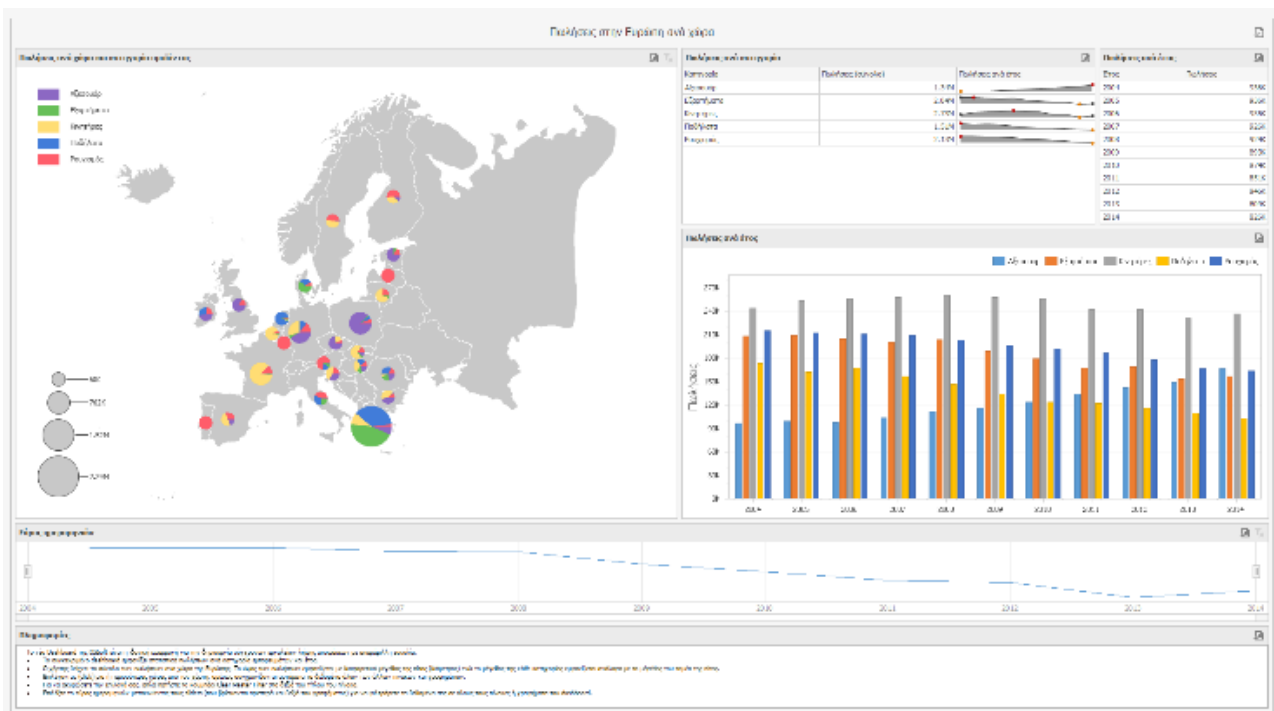

Thesis Framework Το ενσωματωμένο στο Thesis Framework περιβάλλον ανάπτυξης εφαρμογών Thesis Application Builder σε συνδυασμό με λειτουργικότητες όπως η πλήρης και απολύτως οργανωμένη χρήση και αναζήτηση κάθε μορφής επισυναπτόμενων αρχείων (π.χ. doc, excel, jpeg, mp3, mp4, cad, dwg, shape files), οι ενσωματωμένες χαρτογραφικές δυνατότητες συμπεριλαμβανομένης εκείνης της μετατροπής των γεωγραφικών συντεταγμένων μεταξύ διαφορετικών γεωγραφικών συστημάτων και ζωνών η δυνατότητα αποστολής email ή/και sms, δυνατότητα εισαγωγής εισερχομένων email στην βάση δεδομένων, τα ενσωματωμένα προγράμματα Word Processing, Spreadsheet, Diagram & Chart designer και PDF Viewer, το Quick Support με δυνατότητα άμεσης αποστολής email ή ticket κ.α., εξασφαλίζει αμεσότητα, πληρότητα και εξαιρετική απόδοση στον σχεδιασμό, ανάπτυξη και παράδοση πρόσθετων εφαρμογών, βελτιώσεων κλπ. προσφέροντας την απαιτούμενη ευελιξία στις ειδικές ανάγκες κάθετων αγορών ή κατά παραγγελία λύσεων, προσαρμοσμένων με το βέλτιστο τρόπο και σε ελάχιστο χρόνο στις απαιτήσεις και τον σχεδιασμό κάθε επιχείρησης.

Thesis CRM

Το λογισμικό που προσέχει το σημαντικότερο κεφάλαιο της επιχείρησης: Τους πελάτες σας!

Βελτιώστε άμεσα τις διαδικασίες πώλησης και υποστήριξης. Εδραιώστε την σχέση σας με τους πελάτες και δημιουργήστε ευκαιρίες για νέους, εστιάζοντας στα ιδιαίτερα χαρακτηριστικά του καθενός. Ξεπεράστε σήμερα τον ανταγωνισμό.

Το **Thesis CRM** υποστηρίζει και ολοκληρώνει όλες τις επιχειρησιακές διαδικασίες που αλληλοεπιδρούν με τον πελάτη ή τον συνεργάτη (πωλήσεις, marketing, υποστήριξη) καθώς και όλων των μέσων επικοινωνίας (φωνή, web, fax, email, κινητό). Το Thesis CRM βοηθά στην μετάβαση από ένα σύστημα βασισμένο στην λογιστική ταυτότητα του πελάτη σε ένα σύστημα βασισμένο στην πελατοκεντρική προσέγγιση με τελικό στόχο την κατανόηση και αξιολόγηση της συνολικής σχέσης με τον πελάτη για την διατήρηση της πιστότητας και την επαρκή ανίχνευση και αξιοποίηση των αγοραστικών του προτιμήσεων.

Το **Thesis CRM** εξασφαλίζει πλήρη ένταξη ολόκληρης της αλυσίδας από την οικονομική διαχείριση, την διαχείριση των αποθεμάτων, την διαχείριση της εφοδιαστικής αλυσίδας, την διαχείριση του ανθρώπινου δυναμικού της επιχείρησης, αλλά και των συνεργατών με πλήρη πρόσβαση και σύνδεση με το Thesis ERP. Το σύστημα καταγράφει κάθε είδους ηλεκτρονική πληροφορία, την συνδέει με την δραστηριότητα, τον υπεύθυνο της επιχείρησης και φυσικά τον υποψήφιο πελάτη, συνεργάτη κλπ. διασφαλίζοντας την πλήρη ιχνηλασιμότητα και την άμεση αξιοποίηση όλων των δραστηριοτήτων της επιχείρησης. Η εσωτερική ροή των εργασιών και φυσικά η οργάνωση του κύκλου πώλησης αυτοματοποιείται, εξασφαλίζοντας την απαραίτητη τυποποίηση και λειτουργική ομοιογένεια της επιχείρησης.

Το **Thesis CRM** αξιολογεί τους πελάτες, τους συνεργάτες αλλά και το ανθρώπινο δυναμικό της επιχείρησης, παρέχοντας μία εκτεταμένη σειρά από κρίσιμους δείκτες απόδοσης που καταδεικνύουν την ιστορική συμπεριφορά τους, αλλά κυρίως

Thesis MIS

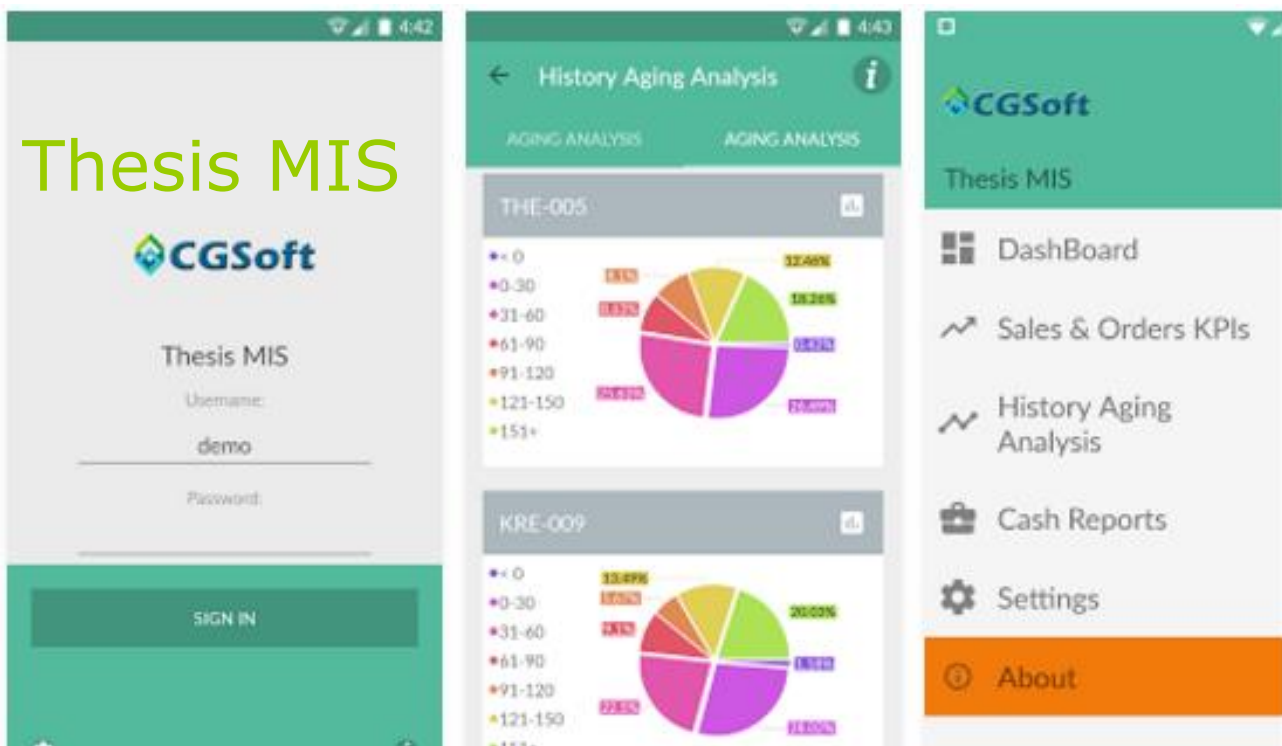

Το καλύτερο εργαλείο για online ενημέρωση πωλήσεων/εισπράξεων από φορητές συσκευές. Η διοίκηση, το τμήμα πωλήσεων, όλοι οι υπεύθυνοι της εταιρίας, ενημερώνονται online για τις πωλήσεις, τις παραγγελίες, τις εισπράξεις με πολυπαραμετρικό και δυναμικό τρόπο.

Το Thesis MIS στοχεύει στην παροχή on line πληροφόρησης των ανθρώπων της διοίκησης και των στελεχών κάθε εταιρίας, οποιαδήποτε χρονική στιγμή και οπουδήποτε αυτοί βρίσκονται, με την βοήθεια σύγχρονων εργαλείων όπως τα smartphones και τα tablets.

Η πληροφόρηση επικεντρώνεται σε οποιαδήποτε χρονική περίοδο επιλέγει κάθε φορά ο χρήστης, ομαδοποιείται με πολλαπλούς τρόπους, ταξινομείται, αθροίζεται και ταυτόχρονα, συνοδεύεται με πλήθος γραφικές παραστάσεις που καλύπτουν τους τομείς των πωλήσεων, των παραγγελιών καθώς και αυτού του προφίλ (συμπεριφοράς) των πελατών.

Thesis Winery

Ολοκληρωμένη λύση διαχείρισης οινοποιείων και αμπελοτεμαχίων



Οι προκλήσεις του ανταγωνισμού αλλά και οι σύγχρονες απαιτήσεις που τίθενται σ' όλη την φάση της παραγωγής και της εμπορικής διαχείρισης ενός οινοποιείου αλλά και των αμπελοτεμαχίων που το τροφοδοτούν, είναι πολύ αυξημένες για να επιλύονται ακόμα με ...παλιά εργαλεία.

Η CGSoft ανταποκρινόμενη στο καθημερινό αίτημα για μια ολοκληρωμένη λύση λογισμικού που να συνδυάζει ένα πλήρες ERP και μια εφαρμογή παρακολούθησης της παραγωγής, ανέπτυξε και προσφέρει την πλέον σύγχρονη, 100% ελληνική εφαρμογή, ολοκληρωμένης διαχείρισης παραγωγής και λειτουργίας οινοποιείων και αμπελοτεμαχίων.

Το Thesis Winery έχει κερδίσει το βραβείο συμβατότητας με τις ανάγκες του ελληνικού αμπελοοινικού κλάδου στον πανελλήνιο διαγωνισμό της [ΠΑΝΕΠΟ](#), που διεξήχθη στα πλαίσια της κορυφαίας κλαδικής έκθεσης ΟΙΝΟΠΑΜΑ. Είναι εντυπωσιακό ότι, το προϊόν συμμετείχε και ψηφίστηκε από την πλειοψηφία των οινολόγων σε όλες τις κατηγορίες του διαγωνισμού, καθώς αναγνωρίστηκε ότι είναι η πρώτη εφαρμογή που καλύπτει πλήρως την διαχείριση όλων των σταδίων παραγωγής και τις δραστηριότητες των επιχειρήσεων (από τα αμπελοτεμάχια μέχρι τον τελικό καταναλωτή). Το προϊόν Thesis.net Winery επιλέχθηκε και παρουσιάστηκε επίσης, ως υποδειγματική, σύγχρονη τεχνολογική λύση για την ολοκληρωμένη επιχειρησιακή διαχείριση μονάδων του κλάδου οινοποιίας στο Τμήμα Οινολογίας και Τεχνολογίας Ποτών ΑΤΕΙ Αθήνας καθώς και σε ημερίδα που οργάνωσε η Ένωση Ελλήνων Οινολόγων.

Η απήχηση της παρουσίασης και τα πολλαπλά αιτήματα για νέες παρουσιάσεις του προϊόντος απ' τους ανθρώπους του κλάδου, που αναγνώρισαν στο Thesis Winery ένα σημαντικό εργαλείο για την επιτάχυνση και την βελτίωση των υπηρεσιών που προσφέρουν και ταυτόχρονα ένα αναντικατάστατο σύμμαχο στην ενίσχυση της ανταγωνιστικότητας των επιχειρήσεων που εκπροσωπούν και τη βελτίωση της θέσης τους στη διεθνή αγορά, είναι ίσως η καλύτερη απόδειξη της αξίας του προϊόντος και των ανθρώπων που συμμετείχαν στον σχεδιασμό του.

Η λύση:

- Καταγράφει αναλυτικά τα στοιχεία των αγροτεμαχίων γεωαναφορικά και μή (σύστημα φύτευσης κλπ)
- Καταγράφει στοιχεία εδαφολογικών αναλύσεων και αναλύσεων ωρίμανσης
- Διαχειρίζεται και καταγράφει ενέργειες και σκευάσματα που χρησιμοποιούνται ανά φαινολογικό στάδιο
- Καταγράφει ασθένειες και εχθρούς που παρουσιάζονται
- Διαχειρίζεται τις δηλώσεις παραγωγής-συγκομιδής ανά παραγωγό αλλά και συνολικά

Thesis Oeneus

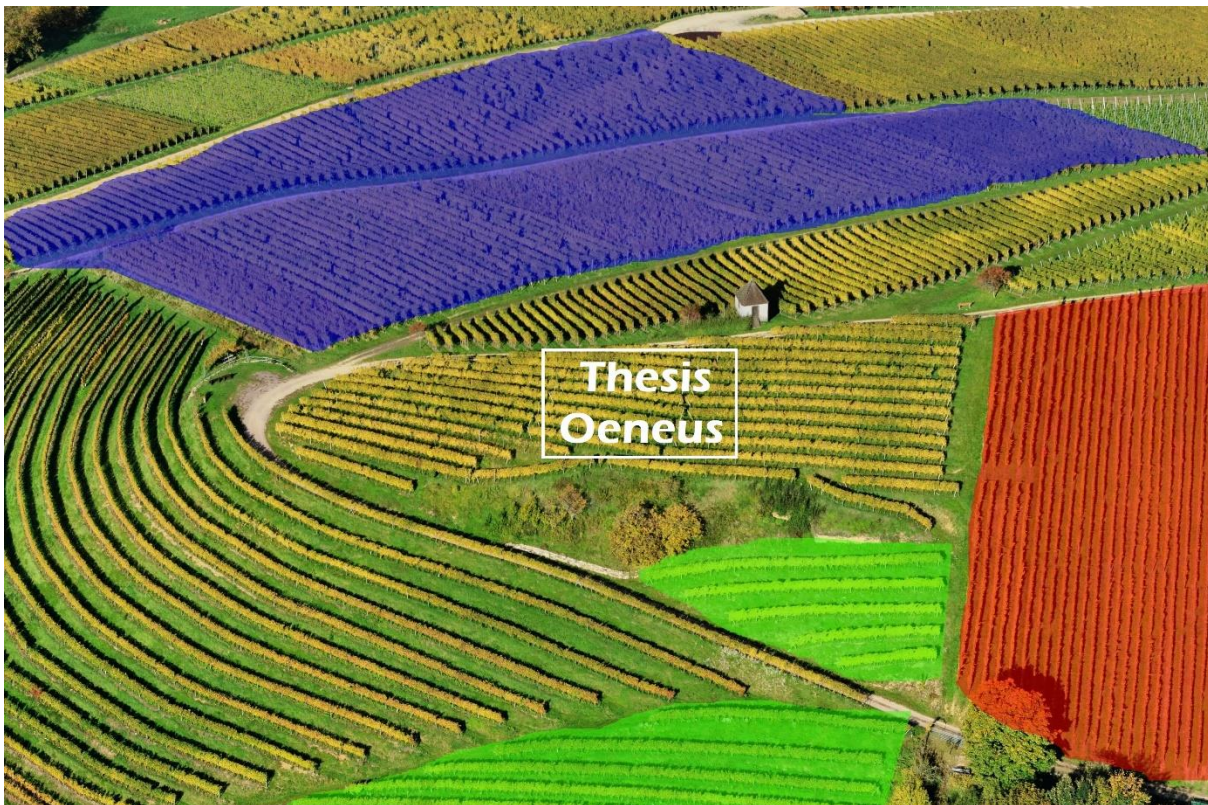

Η web εφαρμογή Thesis Oeneus (Οινέας) προσφέρει τη δυνατότητα on line και από οποιοδήποτε σημείο βρίσκεται ο χρήστης της, καταχώρησης και διαχείρισης όλων εργασιών που υλοποιούνται στα αμπελοτεμάχια, με τη χρήση έξυπνων συσκευών (smartphones και tablets) ή/και Η/Υ.

Κάθε εργασία μπορεί είτε να καταχωρείται στη βασική εφαρμογή Thesis Winery και να τις βλέπει ο υπεύθυνος για την εκτέλεσή της εργαζόμενος στο κινητό ή το tablet του, είτε και να δημιουργείται επιτόπου από τον ίδιο και να ενημερώνεται online και αυτόματα η εφαρμογή Thesis Winery.

Ο Οινέας διασυνδέεται αυτόματα και αξιοποιεί πλήρως όλη την λειτουργικότητα που προσφέρει η εφαρμογή Google Maps, δίνοντας στο χρήστη πληροφορίες για την θέση των αμπελοτεμαχίων.

Η εφαρμογή **Thesis Oeneus** λειτουργεί σε οποιαδήποτε έξυπνη συσκευή (smartphones και tablets) τελευταίων εκδόσεων και προσφέρεται ήδη σε τρεις γλώσσες (ελληνικά, αγγλικά, γαλλικά) και κάθε χρήστης μπορεί να επιλέξει δυναμικά οποιαδήποτε από αυτές,

